

LIMBURGA ESPERANTO LIGO
A. CLAESEN
Zonnehloemstraat 13
B-3590 Diepenbeek

Diepenbeek, la 14-an de julio 1992.

Geestimataj,

Ni kore invitas vin al nia Limburga Tago en Hasselt, je sabato la 22-a de aŭgusto 1992.

TAGORDO:

- 9:30 Alveno en "MAJESTIC", Grote Markt, B-3500 Hasselt
Estas sufiĉe da senpaga parkebleco en la parkejo de la Kultura Centro, Kunstlaan 5, B-3500 Hasselt (P8) (vidu mapon dorsflanke).
Aliaj pagendaj parkeblecoj estas pli proksime, ekz. (P2) :subtera parkejo.
- 10:00 Bonveniga parolado de la Estraro.
- 10:30 Gvidata promenado tra la urbo.
- 12:30 Panmanĝo en la "MAJESTIC".
- 14:00 Libera tempo por viziti butikojn, muzeojn, preĝejojn, katedralon, ktp.
Muzeoj:
- Modoj muzeo
- "Pater Valentinus"
- Provinca muzeo
- Urba muzeo
- Kariljona muzeo
Kiu interesigas povas partopreni gvidatan viziton al Juniperbranda muzeo. Bonvolu indiki tion sur la aligilon.
La enirprezoj de la muzeoj ne estas inkluzive de la kotizo!
- 18:00 Vespermanĝo en "MAJESTIC" (varma plado)

La kotizo estos 800 BEF inkluzive la 2 manĝoj.
Bonvolu enskribiĝi **antaŭ** la 10-a de aŭgusto 1992. Post la 10-a de aŭgusto la kotizo plialtiĝos per 100 BEF kaj la partopreno al la vespermanĝo ne plu estos garantiita.

ALIGILO por la renkontiĝo de sabato la 22-a de aŭgusto 1992 en HASSELT.

NOMO:
ADRESO:

Partoprenos la "Limburgan Tagon" en Hasselt kun persono(j)
Mi partoprenos la gvidatan viziton de la Juniperbranda muzeo kun persono(j)
Mi pagos:..... x 800/900 BEF = BEF
Mi pagos:..... x 500/600 BEF = BEF por infanoj (6 ĝis 16)

SUMO BEF

Mi pagos per via bankkonto: Esperanto Limburg 068-2057146-94
Mi pagos surloke
(Bonvolu forstrekigi la nevalidan.)

Subskribo:.....

LIMBURGA ESPERANTO LIGO

M. AERTS

Lazarijstraat 122

B-3500 Hasselt

tel.:011/25.34.67

Hasselt, 14 juli 1992.

Geachte,

Hiermede delen wij U mede dat onze jaarlijkse internationale Esperantodag ingericht door Esperanto Limburg doorgaat op 22 augustus 1992.

DAGORDE:

9:30 Aankomst in "MAJESTIC", Grote Markt, B-3500 Hasselt

10:00 Welkomstwoord door het bestuur.

10:30 Geleide wandeling door de stad.

12:30 Broodmaaltijd in de "MAJESTIC".

14:00 Vrije tijd om te winkelen of musea, kerken en kathedraal te bezoeken.

Musea:

- Mode museum

- "Pater Valentinus"

- Provinciaal museum

- Stads museum

- Beiaard museum

Voor de geïnteresseerden is er een geleid bezoek voorzien in het Jenever museum.

18:00 Avondeten in "MAJESTIC" (warme maaltijd)

Inschrijven kan tot 10 augustus 1992.

Nadere inlichtingen en eventueel interview kan bij dhr Marcel Aerts (adres zie bovenaan).

HASSELT

Nuttige adressen

- ① Dienst Toerisme - WV
- ② Stadhuis
- ③ Provinciehuis
- ④ Minderbroederskerk -
Museum H.Paterke
- ⑤ Modemuseum
- ⑥ Politie
- ⑦ Telefoon - Telegraaf
- ⑧ Begijnhof
- ⑨ Nationaal Jenevermuseum
- ⑩ Provinciale Bibliotheek
- ⑪ Museum Stellingwerff-Waerdenhof
- ⑫ Hoofdstadskantoor
- ⑬ Stedelijk Overdekt Zwembad
Openluchtzwembaden
Wandelpark Kapermolen
Golfterrein
- ⑭ Cultureel Centrum - Stadspark
- ⑮ Virga Jesse Ziekenhuis
- ⑯ Trein- en busstation
- ⑰ Kathedraal-Beiaardmuseum
- ⑱ Onze-Lieve-Vrouwekerk
- ⑲ Stedelijke Jeugdinst
- ⑳ Bioscoop
- ㉑ Stedelijke Sportdienst
- ㉒ Jachthaven

Hotels

- | | |
|---------------|------------|
| A Holiday Inn | D Hassotel |
| B Arcade | E Pax |
| C Century | F Schoofs |

(P) Parkeerruimten

[Dotted Box] Winkelstraten

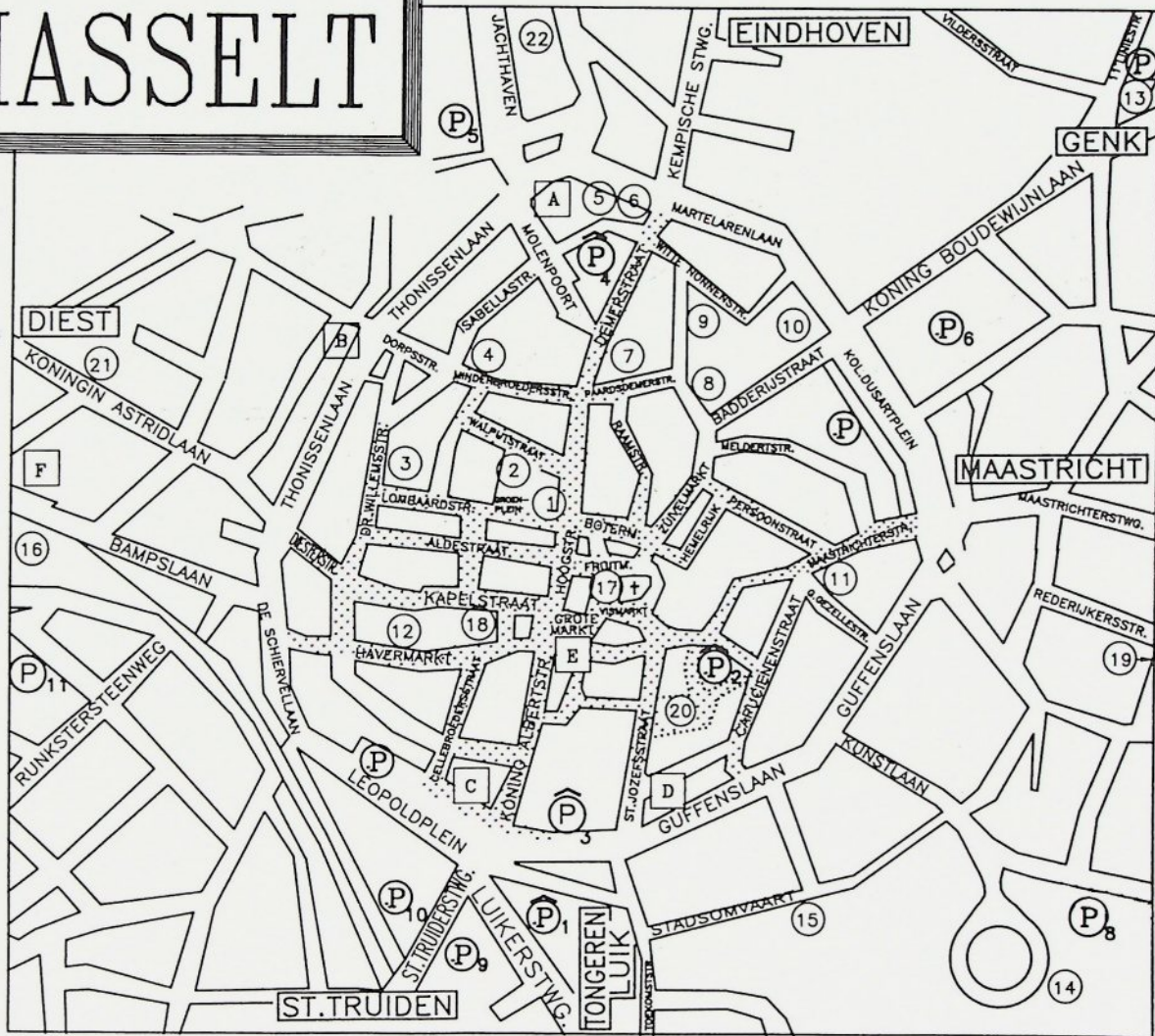

Dienst voor Toerisme, Lombaardstraat 3 (Stadhuis)
 B-3500 Hasselt, tel. 011/22.22.35 - 011/22.59.61
 Fax: 011/22.88.94

HISTORIA KRUCPUNKTO, AKTUALA TRAFIPUNKTO.

Hasselt, ĉefurbo de la provinco Limburgo, en mallonga tempo elkreskis al grava restadejo por turistoj. Hasselt estas dinamika, kreskanta urbo, kun kvalite agnoskita butikcentro. Kiel komercurbo ĝi nun okupas la sesan lokon en Belgio! Krome la urbo estas grava instruadcentro kun totala lernantaro de pli ol 34.000 da gejunuloj (L.U.C. inkluzive).

Ŝemelurboj: Detmold (Germanio) - Sittard (Nederlando) - Itami (Japanio).

Hasselt, ĝinurbo, estas gastama, vigla kaj agrabla urbo. Vi elkore bonvenas.

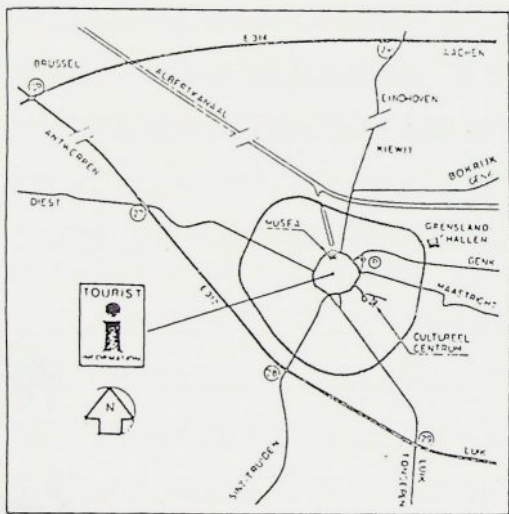

Ekde la jaro 1977 la urbo Hasselt estas fuzio de: HASSELT, Kuringen, Kerkt, Sint-Lambrechts-Merk, Stevoort kaj Wimmertingen kaj nombras momente 65.500 da enloĝantoj.

Kelkaj distancoj (provincaj ĉefurboj)

- B. Antverpeno 76 Km, Brugge 182 Km, Bruselo 81 Km,
- Gento 136 Km, Arlono 172 Km, Mons 135 Km, Lieĝo 42 Km,
- Namur 67 Km.
- NL Maastricht 36 Km, Eindhoven 59 Km, Amsterdam 183 Km.

1. ATINGEBLECO

Ĝenerale

Aŭte aŭ buse al la limburga ĉefurbo: sen problemoj, ĉar Hasselt estas facile atingebla per aŭtostrada- kaj aŭtorapidvojaroj de la unua klaso. Elirejnumero 29 de la E.314.

27, 28 aŭ 29 de la E.313.

Vidu vojmapeton sur la kovrilo.

Aŭtobuso

- Rapidbusservoj al Maaseik, Meerpelt kaj Geel kaj regulaj interligoj kun la plej gravaj komunumoj de Limburgo kaj kun Maastricht en Nederlando.

Informoj pri aŭtobusoj: telefono 811/25.31.46

- Eŭropobuso: Antwerpen - Hasselt - Roermond - Aachen - Düsseldorf

INFO: Tel. 812/74.10.92

Trajno

Hasselt estas I.C.-stacio kaj do facile atingebla ekde ĉiuj Belgaj stacioj.

Info trajno: Tel. 011/22.11.01

Aerodromo Aero-Kiewit

Luchtvaartstraat 100, Tel. 011/21.25.58

Ĝi ble oni povas praktiki ĉiujn aktivecojn per motoraviadiloj kaj glisiloj, kiel komencanta akatoro aŭ kiel internacia vojaĝanto.

Aerbaptoj kaj rondflugoĵi je demokrataj prezoj.

Jaŝthaveno

En ĝi tiu momento alboridiĝejoj estas konstruitaj por 40 jaŝtoj en la baseno de la Albertkanalo. (vidu vojmapeton, kontraŭe de "Musea" (Muzeoj).

La situo estas ideala, je kelkdek metroj de la butikcentro. Gravaj plibonigaj kaj plibeligaj laboroj estas plenumataj.

Info.: Navigadoservo, Tel.: 811/22.59.12.

2. PARKADO

Ĝenerale oni pagu (10 Fr. hore) por parki en la urbocentro, de lundo ĝis sabato, inter la naŭa kaj la dek-naŭa, aŭ oni uzu parkdiskon.

Estas ankaŭ parkadgarajo - "TT-PARKING" je nur kelkaj paŝoj de la "GROTE MARKT" (granda foirplaco) en la "TWEEDORENWIJK" (du tura kvartalo), enirejo tra la "Capucienenstraat" (sekvu la "P" indikilojn sur la malgranda ringo).

Parki ankaŭ eblas en diversaj trafikmalviglaj stratoj, apenaŭ ekster la urbocentro, ankaŭ sur jenaj parkejoj: "Kolonel Dusartplein" - "Kanaalkow" - "Sint-Truidersteenweg" kaj ĉe la Kultura Centro.

3. HASSELT, DINAMIKA BUTIKCENTRO

La limburga ĉefurbo estas la sese grava komercurbo de Belgio. Vi ne satiĝas je la vidaĵo de la multaj butikoj, luksvendejoj, specialbutikoj kaj ĉiovendejoj. La vendejoj estas konataj pro siaj belgustaj aranĝoj, lukigado, montrofenestro kaj precipe pro la kvalitaj varoj kiujn ili ofertas. La plej gravaj butikstratoj estas la "Koning Albertstraat", la "Hoogstraat" kaj la "Dewerstraat" kaj la apudaj stratoj. Kelkaj estas tute sentrafikaj. Dum la lastaj jaroj Hasselt akiris solidan reputacion kiel modurbo, sed ankaŭ koncerne antikvendejojn ĝia famo kreskas. La vendejoj malfermiĝas ekde la 9-a ĝis la 18-a, de lundo ĝis sabato inkluzive.

En la jaro 1987 oni malfermis komplete la butikan galerion: "DE WARE VRIENDEN" (La veraj amikoj) kun preskaŭ 50 vendodomoj. Enirejoj troviĝas en la "GROTE MARKT" (granda foirplaco), "SINT JOZEFSTRAAT" (ŝankta Jozefstrato), kaj "KONING ALBERTSTRAAT" (Reĝo Albertstrato). Tiu prestiĝa projekto signifas sendube novan allogojon por la limburga ĉefurbo.

Fairtagoj: mardo kaj vendredo antaŭtagmeze.

Jarfairoj:

Karnavalvardo (grasvardo) (je la 3-a de marto en la jaro 1987).

Vesperfairo: je lundo la 1-a de junio (1987) (de la 16-a ĝis 22-a horo)

Kermesvardo: je la 22-a de septembro (1987).

Artfairo "Hasselt-Montmartre": ĉiun sabatposttagmezon, malantaŭ la urbdomo.

4. GASTRONOMIO

Krom la fankonataj temploj de la gastronomio vi povas elekti kiel turistoj el multaj bonaj kaj tamen ŝipaj manĝejoj kaj rapidlundejoj.

Ankaŭ en la restoracioj de la ĉiovendejoj kaj de la menseervejoj eblas rapide kaj bone manĝi. En Hasselt estas proksimume 65 restoracioj. En kelkaj oni ankaŭ povas mendi Hasseltajn specialaĵojn.

Specialaĵoj

"Hasseltse jenever" (Hasselta ĝino); "Sint-Lambertusdrepke"; "Hasseltse speculaas" (spickukaĵo) "Jeneverbessensteentjes" (juniperkernetoj); "Hazelnotentartaart" (aveltorto) kaj "Vinstermikken" (kuko) dum la festtagoj.

5. SKIZITA HISTORIA URBOPROMENADO

Prefere piede, vi vizitu la urbocentron kaj tio tute ne estu monotona penigaĵo, eĉ kontraŭe.
Por faciligi al vi, la turisma servo skizis urbopromenadon laŭlonge de 52 gravaj vidindaĵoj, monumentoj aŭ historiaj fasadoj (2 ĝis 3 horoj). La mapo pri la laŭirenda vojo kaj la priskribo de la vidindaĵoj kostas 18 frankojn.
En tiu ĉi mapo estas menciitaj ankaŭ parkejoj, hoteloj kaj la plej gravaj konstruaĵoj.

* Ĝis nun jam estas klasifikitaj, 59 historiaj monumentoj, preĝejoj, burĝodomoj kaj unu pejzaĝa parko pro siaj historiaj valoregoj, laŭ Reĝa dekreto.

* Interkonsentite, guidata promenado eblas (krenpo 700 Fr. por 2 horoj). Estas agrabla kaj lerniga sperto. Nature ankaŭ eblas en la franca, germana aŭ la angla lingvo.

* Dum la monatoj de julio kaj aŭgusto regule organiziĝas guidataj urbopromenadoj en kiuj ĉiuj rajtas partopreni.

6. VIDINDAĴOJ EN LA URBOCENTRO

Se la proponita urbopromenado ŝajnas al vi tro laciga, almenaŭ vizitu la plej gravajn vidindaĵojn (parkejo: "kolonel DUSARTPLEIN").

-"Refugiehuis Herkenrode" (rifuĝejo),

Maastrichterstraat 100.

Finkonstruite en 1544, ĝi estas la plej malnova burĝa konstruaĵo en Hasselt. Longtempe ĝi servis kiel soldatejo (kazerno) de la 11-a liniregimento, pro tio la statueto "De piot met het floschke" (La infanteriano kun la kvasteto).

-"Huis Stellingwerf en Waerdenhof", angule de la "Maastrichterstraat" kaj la "Guido Gezellestraat".

En tiu komplekso de du belaj historiaj konstruaĵoj, estontece loĝiĝos la urbomuzeo. La restaŭradaj laboroj komenciĝis en la jaro 1987.

-"Borrelwanneke", en la "Maastrichterstraat".

Statuofontano, kiu simbolas la Hasselt-an ĝinindustriion.

-"Sint-Quintinskathedraal" en la "Fruitmarkt" (frukto foirplaco)

Katedralo, konstruita de la 11-a ĝis la 19-a jarcento. Riĉa meblaro kaj murpentraĵoj.

La kariljono estas rigardata kiel la unu el la plej bonaj sonorilaroj en Belgio.

-"Huis 't Sweert" (domo "La Glavo") en la "Grote Markt" (granda foirplaco) de la jaro 1659.

-"Borrelwanneke" (kamparana milicmonumento) sur la "Leopoldplein (1898)" (Leopoldplaco).

En la jaro 1798 finiĝis la kamparanmilito, insurekcio de la kamparanoj kontraŭ la francaj okupantoj. Sur la batalkampoj, proksime de la kapeleto de Hilst, tiu okazintaĵo rememoriĝas la 5-an de decembro.

-"Onze-Lieve-Vrouwekerk, Kapelstraat" (Nia-Kara-Dipatrino-preĝejo, Kapelstrato). Ĝi tie eblas admirigi grandan nombron da artaĵoj kaj la statuon de Nia-Kara-Sinjorino - Virga-Jesse el la 14-a jarcento. (1) La sekvontaj Virga-Jesse festoj okazos en 1989. Sur la placeto antaŭ la preĝejo troviĝas statueto kiu figurigas la Hasseltan urbogiganton "Don Christophe" aŭ la "Langeman" (alta viro).

-"Stadhuis, Groenplein" (Urbdomo, Verda Placo).

Patricia domo de 1675 kaj la Perono, kiu simbolas la en 1232 akiritajn urbraĵojn, ornamas la urbdoman placon. Ceterare Hasselt estis unu el la 12 Lonaj civitoj (2) kaj unu el la 25 "Bonaj Civitoj" de la tiama Episkoplando Luik.

-"Hinderbroederskerk, Hinderbroedersstraat"

(Franciskana preĝejo, Hinderbroedersstrato)

Tio estas multvizitata pilgrimejo, pro la tombkapelo kaj la muzeo de la "Heilig Paterke" (Sankta Patreto) (vidu rubrikon 7)

-"Hendrik van Veldeke monument, Thonissenlaan (1928)" (monumento de sinjoro Hendrik van Veldeke, Thonissenaleo (1928))

Li konsideriĝas kiel la fondinto de la nederlanda literaturo. Li naskiĝis ĉirkaŭ 1128 en la bieno "Veldeke" proksime de Spalbeek.

-"Begijnhof, Zuivelmarkt 33" (Beginejo, Laktaĵ-foirplaco 33)

En la jaro 1707 komenciĝis la konstruado de tiu komplekso. La preĝejo de tiu plac-beginejo estis detruita en la jaro 1944 (vidu ruinojn).

Provinca muzeo (vidu rubrikon 7)

(1) "Virga Jesse" (branĉeto de Jesse, patro de David laŭ la Biblio).

(2) ... de la gaido "LOOM".

7. MUZEOJ.

Urbomuzeo

Pritraktas la Hasseltan historion kaj tiun de la Graflando "LOOM". La pretendita "Mirakla Hostimontrilo" de 1286, ankaŭ estas ekspoziciita. En la jaro 1987 (printempo) estis ekspozicio pri la Grizaj Monaĥinoj en Hasselt.

Nacia ĝinmuzeo

Industria-arkeologia muzeo pri la historio kaj la produktado de niaj alkoholaj trinkaĵoj emfazante la ĝinfabrikado. En la monato de septembro 1987 oni definitive loĝiĝis la muzeon en iun estantan distilejon en la "Vitte Nonnenstraat" (blankaj monaĥinojstrato), branĉostrato de la "Dekerstraat"

Ambaŭ muzeoj estas loĝigitaj en la "Uud Gasthuis" (Malnova Hospitalo) Thonissenlaan 73, 3500 Hasselt, tel. 011/22.60.00 (vidu vojmapeton sur la frontpaĝo).

Malfremaj: ĉiutage, escepte lunde, de la 14-a ĝis la 18-a. Fermataj en la monato de januaro. Por grupoj eblas aliaj malfremaj horoj je demando. Enirprezoj: nur unu enirprezo por ambaŭ muzeoj.
- Plenkreskuloj 40 Fr.
- Grupoj - C.J.P. (kultura junulara pasporto) tria aĝo 30 Fr.
- Malpli ol 16 jaraj 20 Fr.
- Malpli ol 12 jaraj senpage.

Muzeum Pater Valentinus Paquay - Heilig Paterke.
(Muzeo "Patro Valentinus Paquay" Sankto Paŝjo.)

Minderbroedersstraat 21, 3500 Hasselt, tel. 011/22.15.87
En la estinta malsanula ĉambro de la monaĥejo, krome mortoĉambro de Patro Valentinus, troviĝas la uzobjektoj kiuj apartenis al la "Sankta Patro de Hasselt" (1820 - 1905).

Malfremaj: ĉiutage de la 9-a ĝis la 17-a kaj duono Eniro senpage.

Provinciaal Muzeum (Provinca muzeo)

En la provinca beginejo, Zuivelmarkt 33, Hasselt, Tel. 011/21.02.66

Variaj ekspozicioj de moderna arto.

8. BICIKLADI

VIDINDAĴOJ DE LA PARTITIVAJ KOMUNUMOJ.

Hazelaaroute (Aveluj-itinero)

La turista biciklo - aŭ aŭto-itinero, vojontriligita per la famaj sesangulaj tabuletoj, estas 65 Km. longa. La vojo (itinero) kondukas vin laŭ kvindekda vidindaĵoj en la partitivaj komunumoj kiuj certe estas rigardindaj (trabajaj kampuldomoj, muelejoj, kasteloj, preĝejoj kaj kapeletoj) La vojmapo troviĝas dorsflanke de la turista mapo (vidu rubrikon 5) kaj la priskribo de la vidindaĵoj troviĝas en la aneksa faldfolio. En la somermonatoj de la jaro 1987 okazis serĉ-ekskurso laŭ la aveluj-itinero.

Kapellekensroute (kapeletoj-itinero)

La itinero kondukas laŭ la plej gravaj kapeletoj de Hasselt. Entute 103 Km. longa, ĝi povas esti dividita en du partoj. La broŝuro kun foto kaj priskribo de ĉiu kapelo (106 entute) kaj la vojmapo kostas 100 Fr.

Steynvordia-fietswandelring ("Steynvordia"-biciklo-

promenado) Iu ĉi loka, 15 Km. longa itinero montras al vi la plej belajn loketojn de Stevoort. Informtabulo kaj ekveturpunkto ĉe la komunuma domo, "Hasseltse Dreef"

* Eblas lui biciklojn en la stacidomo de Hasselt, ankaŭ por netrajnovvojaĝantoj. (rezervado, tel. 011/22.11.01) kaj en la feria-centro "de Borgsgraaf" (vidu rubrikon 12).

9. PROMENI

Urboparko, ĉe la kultura centro.

Kapermolenpark

En la jaro 1987 malfermiĝis tiu ĉi 11 ha. granda, rekreaci- kaj promenparko. Vizito ĉi tie la flor- kaj ĝarden-ekspozicion dum la somermonatoj.

Matura promenado - piede tra Hasselt

Estas naŭ skizitaj naturpromenadoj en la Hasseltaj partitivaj komunumoj.

- "Sasputvoogdij - St.Lambrechts-Herk" (4 Km.)
- "Driekastelentocht" (tri-kastel-ekskurso) (4,5 Km.)
En Wimmertingen.
- "De Borggraaf" (4 Km.)
- "Kinderboerderij Kiewit" (porinfana bieno) (2,4 kaj 1,7 Km.)
- "Kuringerheide" (8,5 - 5,5 - 3 Km.)
- "De Groene Delle" (3 Km.)
- "Armenwandelung naar Herkenrode" (8 Km.)
- "Veldekermolenwandelung" (8 Km.)
- "Sterrebeekwandelung" en Stevoort-Kuringen (11 Km.)

La dokumentujo en kiu troviĝas 9 promenad-mapetoj, estas havebla ĉe la "Dienst voor Toerisme" (servo por turismo) kaj ĉe la "P.V.L.T." kaj kostas 75 Fr.

Naturregiono "Borggravevijvers" (lagetoj "Borggrave")

Vojmontriligitaj promenadvoyetoj. Broŝuro je dispono en la feria-centro "De Borggraaf" (vidu rubrikon 10).

Bieno - Kiewit -

Du vojmontriligitaj promenadvoyetoj ĉirkaŭ la porinfana bieno.

Informotabulo ĉe la burĝodomo. Informoj: porinfana bieno (vidu rubrikon 10)

* Eblas fari gvidatajn naturpromenadojn, petu ĉe la Servo por Turismo.

10. REKREACIO

Rekreacia parko - Kapermolen -

(malantaŭ la nuna naĝejo - "Elfde Liniestraat")

Ĉi tiu rekreacio-parko estas malfermita en la monato de majo 1987. Ne nur la aktiva sportemulo sed ankaŭ la pasiva rekreaculo kaj la sunbanemulo ricevas pli ol sufiĉe sian parton.

La subĉielaj naĝekipaĵoj kun, kiel allogaĵoj, la ondo-naĝejo kaj la glitejeto, la sliimplaŭdejo, la sportbanujo je olimpikaj dimensioj, la ega kuŝerbejo, la lud- kaj sportherbejo, la ludparko, promenadvoyetoj, mini-golfludo kaj tenisejoj allogos la plej postuleman vizitanton.

Urba familia kaj porinfana kampulbieno "Kiewit" Kiewitdreef 7, 3500 Hasselt, tel. 011/21.08.49

Akompano por lernejaraj grupoj dum la labortagoj.

Edukigaj aktivecoj por plenkreskuloj.

Feria agado (laborsemajnoj, laborkampado kaj bienkampado por familioj). Ĉiuj aktivecoj estas rezervendaj.

Krome de la tipa kampulagado, la bieno "Kiewit" havas multon proponindan: semajnfinaj aktivecoj, promenadoj, abelidono, hokfiŝlageto, k.t.p. Kampadejo por junuloj dum la monatoj julio kaj aŭgusto, regularo havebla je demando. Tutjare libere alirebla. La propono estas vere tre granda kaj laŭ ĉies plaĉo. Pli da konkretaj informoj oni trovas en la faldfolio ĉiujare eldonata.

Sankta-Mikaela-Bieno - "De Borggraaf"

Borggravevijverstraat 5, 3500 Hasselt, tel. 011/22.69.31

Renovita ludejo, mini-golfo, hokfiŝado, teniso, sportejoj, ludonado de bicikloj, natur-promenoj, animado.

Senpaga eniro.

Kafetario kun teraso: malferma ekde Pasko ĝis la fino de oktobro. La feria domo De Borggraaf estas malferma dum la tuta jaro.

Kovritaj naĝejoj

Urba naĝejo, Elfde Liniestraat 21 tel 011/22.77.82

Hydra, Kuringersteenweg 518 28.06.77

Aquatics, Schrijnwerkersstraat 4 22.20.05

Glitskatejo

Blososportcentrum, Gouverneur Verwilghensingel 13 (ring)

Tel. 011/22.54.43

Infosport

Urba Sportservo, Koningin Astridlaan 65 Tel. 011/22.18.22

11. KULTURO - DISTRO

Kultura Centro, Kunstlaan 5, tel. 011/22.99.31

La K.C.H. (kult.centro Hasselt) estas komplekso de du teatroj kun 800 kaj 350 sidlokoj (ambaŭ ekipitaj per saktepa tradukado), festosalono, 12 kunvenejoj, kaj du salonoj por ekspozicioj.

La K.C.H. estas la spino de aktiva socia-kultura urbovivo, kiu havas sian bazon en la renkontiĝocentroj en la diversaj kvartaloj de Hasselto.

La centro estas vizitata de mezproble 2000pers ĉiutage.

La K.C.H. proponas dum tuta sezono:

-belegaj teatrovesperoj

-ekspozicioj: tutjare kaj senpage enireblaj

-edukigaj programoj

-infrastrukturo disponebla por prezentadoj, ekspozicioj, kunvenoj festoj, kongresoj, k.t.p.

-legangulo: malferma ekde la 9-a ĝis la 19-a

-propra gazeto " Kien en Hasselto? " senpage havebla ĉe la Servo por Turismo. Oni ankaŭ povas abonii ĝin.

Aliaj teatroj

Teatro-trinkejo "t Schuurtje" en Sint-Lambrechts-Herk, tel. 011/27.20.41

"Kroontheater (kron-teatro), Havermarkt 17,

tel.011/21.26.39

Renkontiĝ-centroj en ĉiuj kvartaloj.

* Informoj ĉe la Kultura servo, Thonissenlaan 73, tel.011/22.68.08

Renkontiĝ-centro por maljunuloj

La maljunuloj vizitantaj estas bonvenaj en la renkontiĝo centro "De Boelvaar" (La Bulvardo), ĉe la angulo de la "Guffenslaan" kaj la "Kunstlaan".
Malferma: de la 14-a ĝis la 18-a, ĉiutage, escepte dimanĉe tel.011/22.64.04

Koncertoj

Hasselt estas kariljon-urbo. De junio ĝis septembro oni povas aŭskulti kariljonan recitalon ĉiun sabat-vesperon Muzikfestivalo: tiu ĉi festivalo, kiu jam iĝis tradicio, okazas dum la lasta semajno de aŭgusto kaj konsistas precipe el orgen-kaj kariljonludo.

Ekspozicioj

Ĉiutempe oni povas viziti multe da ekspozicioj, i.a. en la Kultura-Centro, la Urb-muzeo, la Provinc-muzeo, e multaj artgalerioj kaj en la financaj institucioj.

Kineo (tt-kvartalo)

La "Trioscop" en la "Sint Jozefstraat", estas kineo komplekse de 7 salonoj, kie la plej novaj filmoj estas prezentataj. Informoj: tel.011/22.98.98

"Grenslandhallen"

Gouverneur Verwilghensingel 70 (ringo), tel.011/22.57.75
Ege moderna kaj plurfunkcia ekspozicio-centro. Ĉi tiu komercaj kaj fakaj foiroj, entreprenaj prezentadoj kaj koncertoj estas organizitaj plurfoje dum la jaro. L ekspozicia surfaco estis duobligita ĝis 15000 m2 en 1 jaro 1987.

12. LOGADO

Hoteloj en Hasselt

- Belvedere kaj Crown Royal, 011/27.38.67

Sint-Truidersteenweg 381 (26 ĉambroj)

- Century, Leopoldplein 1 (14 ĉambroj) 011/22.47.99

For kaj hejme-aranĝo Nr.42.

- Chalet, Diestersteenweg 355, Kermt (6 ĉ.)011/25.00.47

- Mekling, Kempische Steenw.103 (7 ĉ.) 21.29.88

- Parkhotel, Genkersteenw.358 (27 ĉ.) 21.16.51

- Pax, Grote Markt, 16 (8 ĉ.) 22.38.71

- Scholteshof, Kermtstr.118, Stevoort (18 ĉ.) 25.02.09

- Schoofs, Stationsplein 7 (14 ĉ.) 22.31.88

For kaj hejme-aranĝo Nr.41

* Oni povas rezervi rekte ĉambrojn ĉe la hotelisto aŭ pere de la B.T.R. (Belgium Tourist Reservation), Postkesto 41, 1000 Brussel 23, telefono 02/230.50.29 telekso 658888

CIRKLA MOVIĜO DE LA DISTILADO



1. Unue oni semas kaj poste oni falĉas la sekalon kaj la hordeon.



2. Oni draŝas la kradmaterialon.

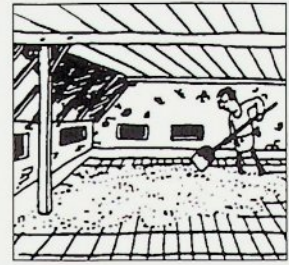

3. La kradmaterialo ĝermiĝas sur la planko de la subtegmentejo.



4. En la maltoturo la ĝermigata hordeo estas sekiĝata per varmigo.

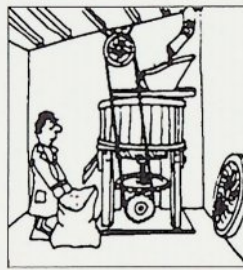

5. Oni muelas la grajnoj.

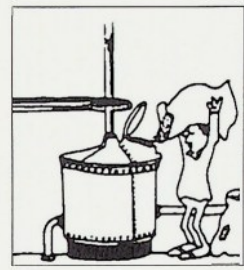

6. Poste la faruno sukeriĝos.



7. Oni aldonas giston por fermenti.

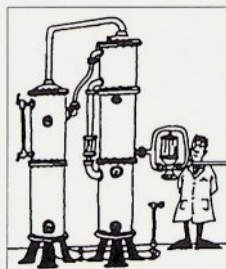

8. La krada distilado.

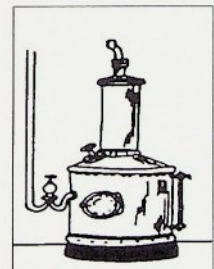

9. La findistilado.

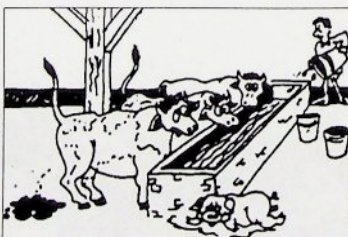

10. Oni grasigas la oksojn per la restado (feĉo).

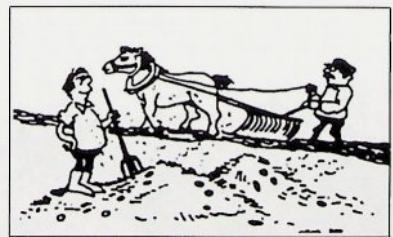

11. Oni uzas la fekaĵon de la oksoj por la sterkado de la kampo.

Esperanto groeit in Limburg

Wie zegt dat de kunsttaal Esperanto een mooie droom is, maar door haast niemand gesproken wordt, heeft het verkeerd voor. Naast de drie reeds bestaande clubs werden in Limburg immers nog twee nieuwe Esperanto-verenigingen opgericht. Voortaan kan je ook in Houthalen-Helchteren en in Peer op geregelde tijdstippen mensen bij elkaar vinden die deze in 1887 ontworpen internationale hulptaal spreken.

Door een logische opbouw en heldere structuren wil het Esperanto een makkelijk te leren tweede taal voor iedereen zijn. Hierdoor kan een Pool moeiteloos met een Chinees of een inwoner van de Ivoorkust over koetjes en kalfjes converseren. Belangrijk is dat geen van beide hierbij vanuit taalkundig standpunt bevoordeeld wordt, wat bij het Engels niet altijd kan beweerd worden. Maar ook dichtbij onze eigen thuis heeft dit zijn voordelen: een Vlaming hoeft voor een gesprek met een Waal niet (meer) op het Frans over te schakelen en omgekeerd.

En het werkt! Daarvan kan je je persoonlijk overtuigen op de infostand tijdens de jaarlijkse internationale Limburgse Esperanto-dag, die op za. 22 augustus as. te Hasselt plaatsvindt (lokaal MAJESTIC).

LIMBURGA ESPERANTO-LIGO

een drankje
unu trinkaĵo

VESPERMANĜO

HASSELT 22-08-92

Partoprenantoj 1992 (Hasselt)

jen = Jenevermuseum

pers	jen	antaŭnomo	urbo	poŝtkodo
1	1	Henny	Antwerpen	2018
1		Willy	Antwerpen	2060
1	1	Aline	Beringen	3580
2	2	Gustaaf	Beringen	3583
1	1	Houkes	Den Haag	NL-2531 TV
1		Albert	Diepenbeek	3590
1	1	Ivo	Edegem	2650
1	1	Clara	Ganshoren	1080
2	2	Josy	Genk	3600
1		Edgard	Hasselt	3500
1	1	Marcel	Hasselt	3500
2	2	Wim	Hasselt	3500
1	1	André	Hechtel-Eksel	3941
1	1	Clementine	Hoboken-Antwerpen	2660
1	1	Jules	Hoboken-Antwerpen	2660
2	1	Jos	Houthalen-Helchteren	3538
1	1	Mathieu	Kelmis	4720
1		Mia	Maastricht	NL-6224 HM
2	2	Jef	Meeuwen	3670
2	2	Jan	Mortsel	2640
1	1	Menouer	Mostaganem	Algerije
1	1	Henry	Peer	3990
1	1	Marcelle	Schoten	2900
1	1	Stella	Stabroek	2940
4	4	Jean en Colette	Wemmel	1810
34	29			